

Revisão	Data	Descrição	Por	Aprov.

Observações:

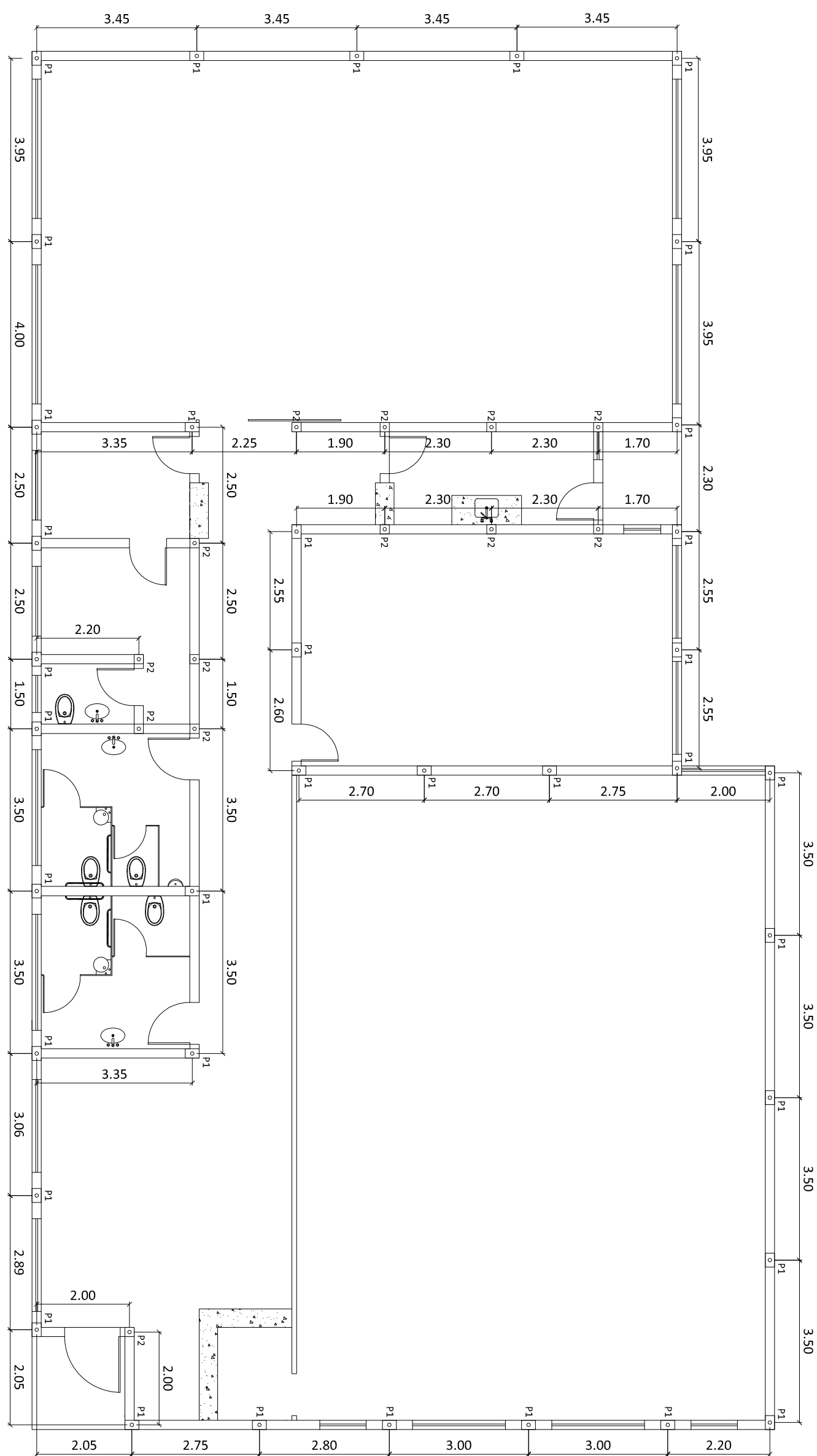

## LOCAÇÃO DOS PILARES

ESC. 1:100

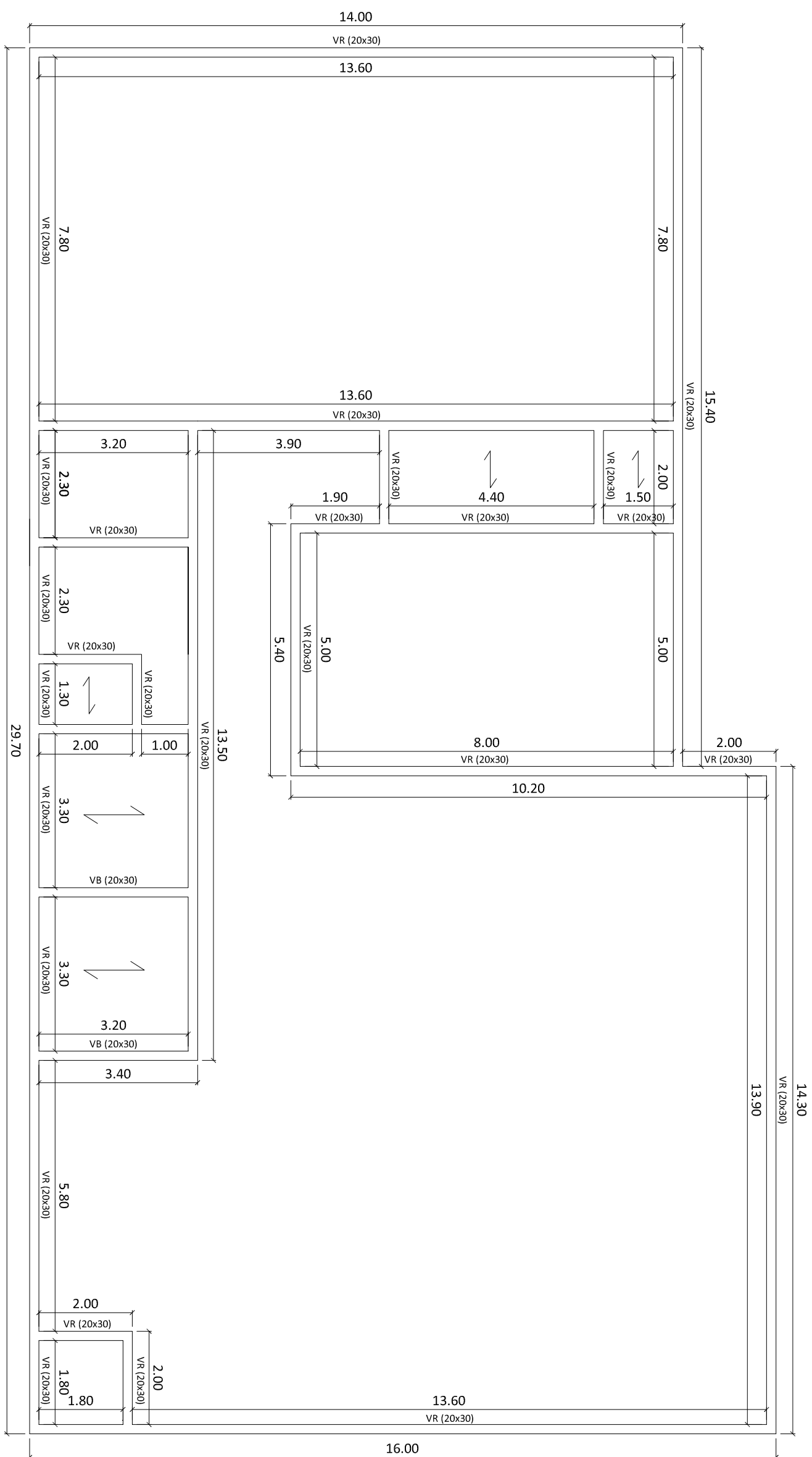

## VIGA RESPALDO E SENTIDO LAJE

ESC. 1:10C

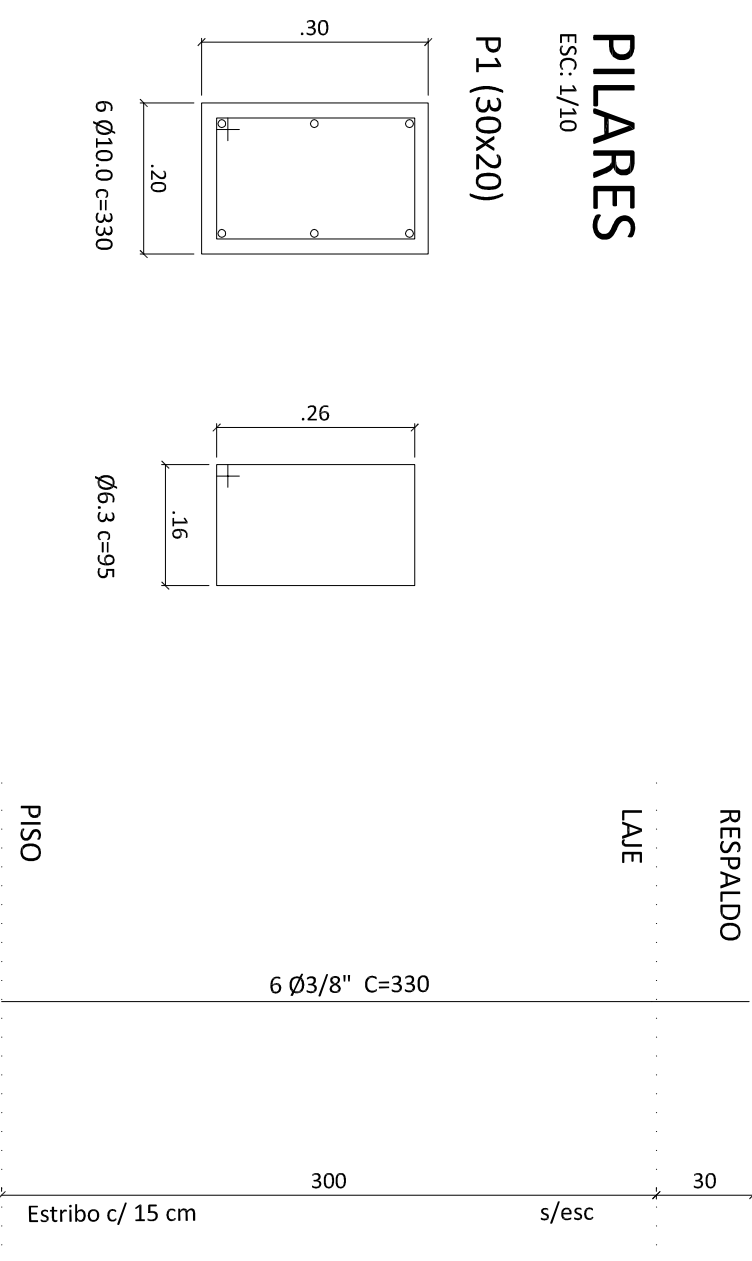

# PILARES

ESC: 1/10

P1 (30x20)

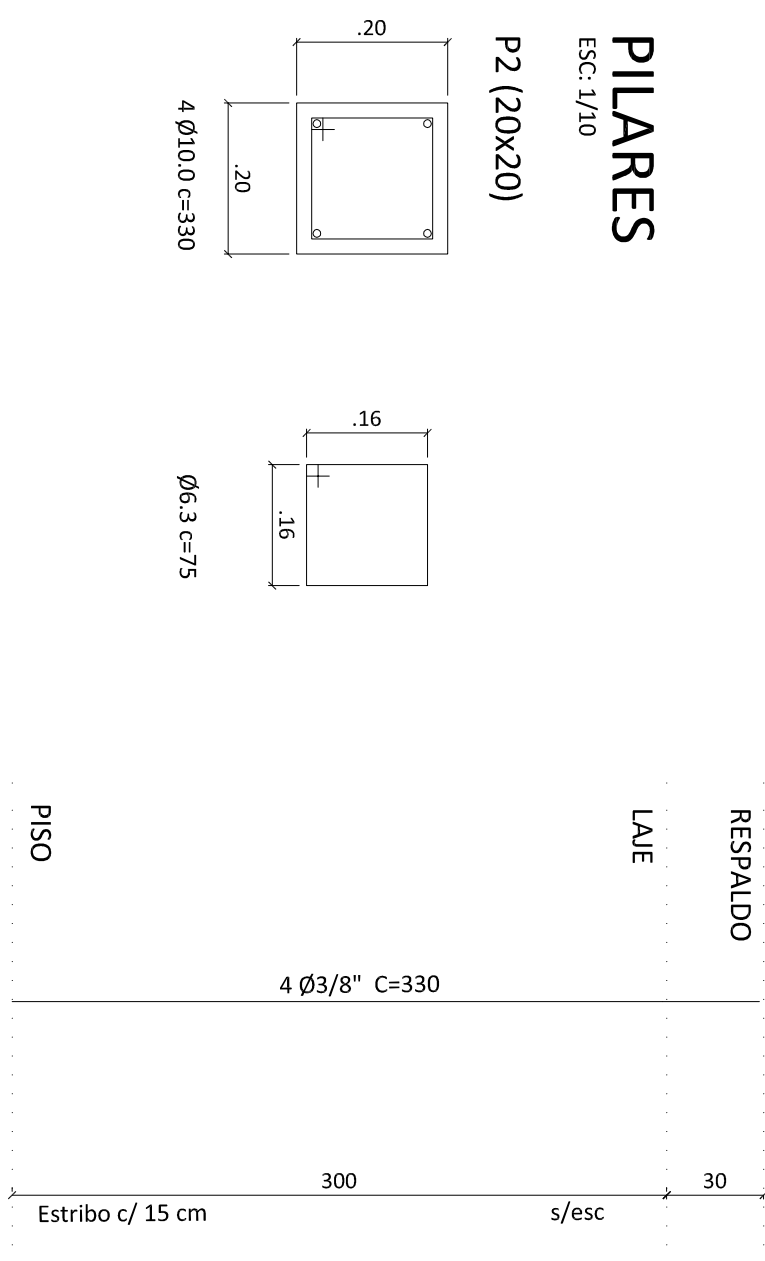
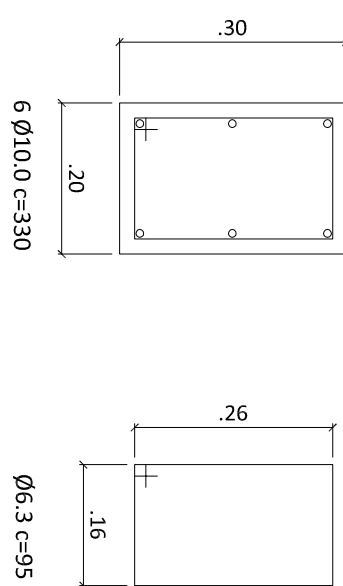

# PILARES

ESC: 1/10

P2 (20x20)

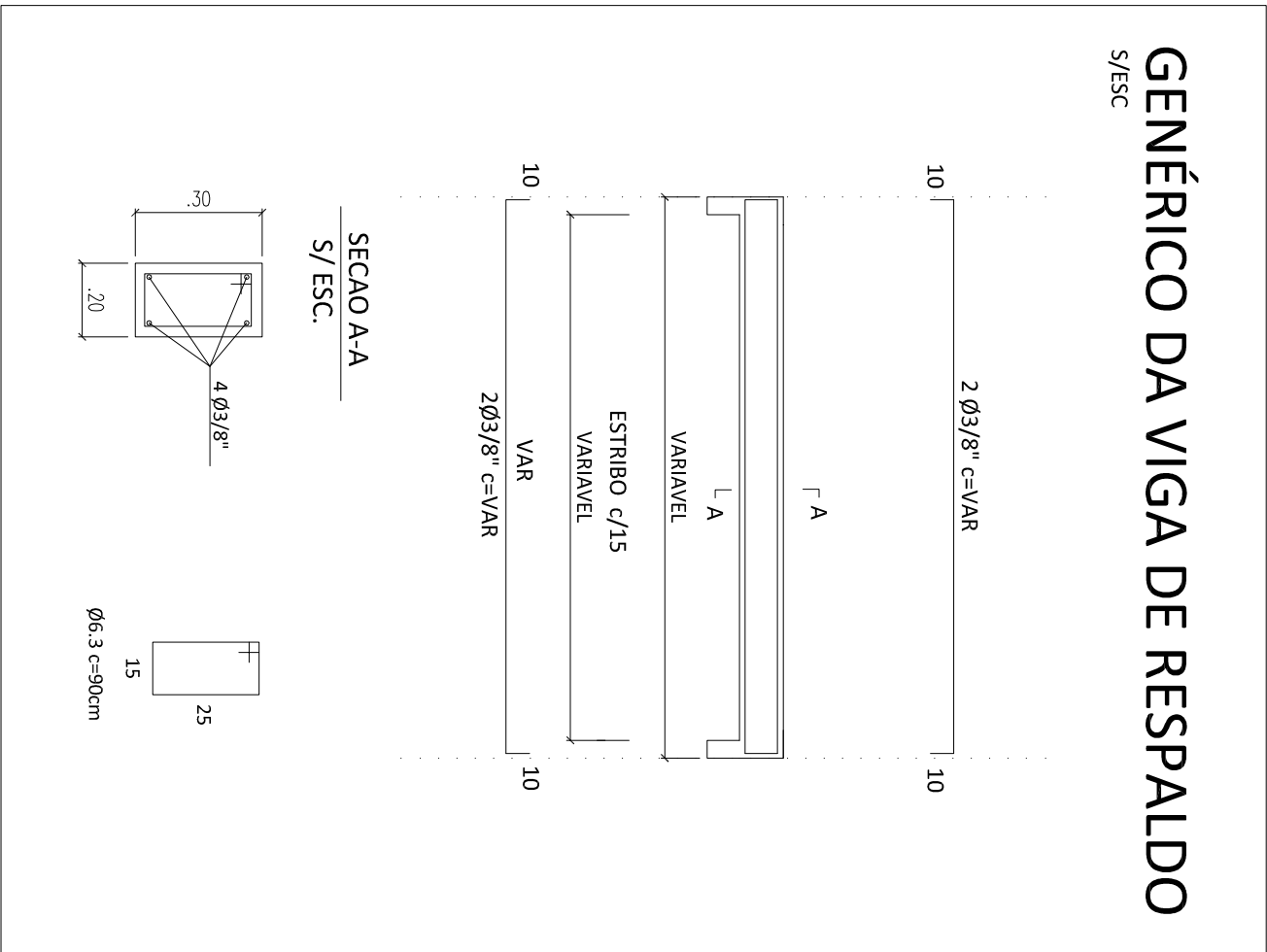
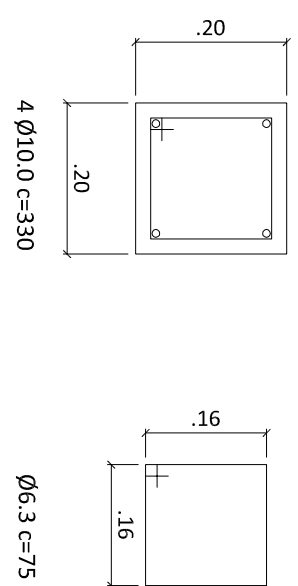

## GENÉRICO DA VIGA DE RESPALDO

S/ESC

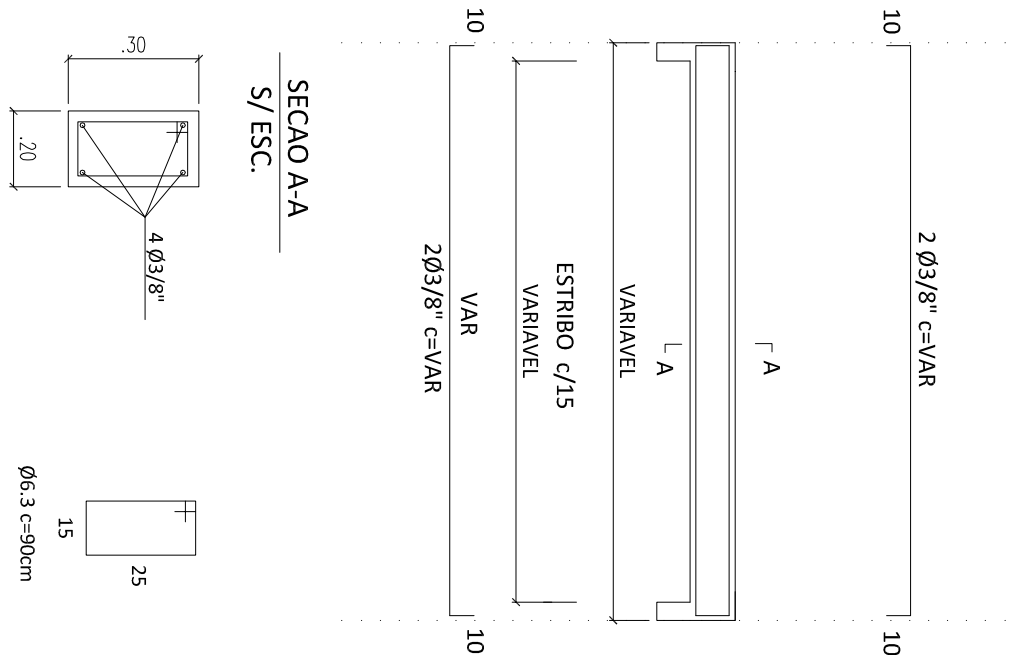

**PREFEITURA MUNICIPAL  
DE ROSANA**

*Divisão de Engenharia e Obras Diversas  
Setor de Desenvolvimento e Análise de Projetos  
Município de Rosana.*

**Autor do Projeto:**  
MARISA ROCHA CUPIDO DUPPRÉ  
CREA 060.121.247.0

09 / 07 / 12

CREA 060.121.247.0

  
PREFEITURA MUNICIPAL  
DE ROSANA

Projeto Básico:  
PROJETO ESTRUTURAL - LOCAÇÃO DOS  
PILARES, VIGA DE RESPALDO E SENTIDO  
LAJE

Outra:  
CONSTRUÇÃO DE UM PRÉDIO EM  
ALVENARIA, BIBLIOTECA COMUNITÁRIA  
DE PRIMAVERA.

Local e/ou Outra:  
AVENIDA DOS BARRAGEIROS, LOTES  
Nº 282 E 283, QUADRA Nº 128.

Proprietário: **PREFEITURA MUNICIPAL DE ROSANA - SP**  
Município: **ROSANA - SP**  
Fase do Projeto: **EXECUTIVO**  
Natureza do Projeto: **CIVIL**

**Escala:**

## INDEX

INDICADA

Natureza do Projeto:  
**CIVIL**

INDICADA

## ÁREAS

TERRENO	1022,75 m²
CONSTRUÇÃO	444,40 m²
LIVRE	578,35 m²
TAXA DE OCUPAÇÃO:	43,45 %

Des.: N°3/3	Rev.: 0
Cód.	